

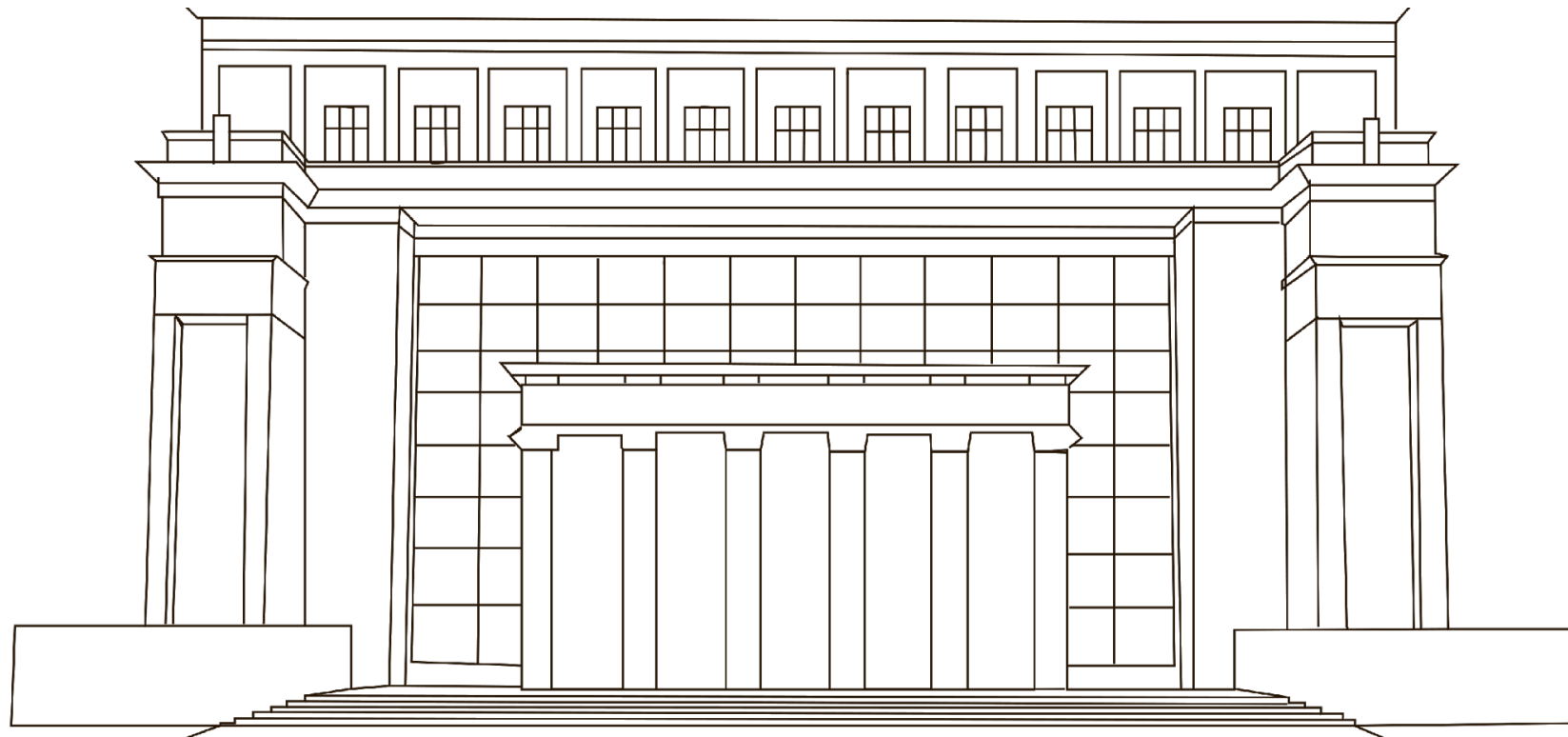

РОССИЙСКИЙ
ГОСУДАРСТВЕННЫЙ
СОЦИАЛЬНЫЙ
УНИВЕРСИТЕТ

РГСУ



ОРГАНИЗАЦИЯ ПРИЕМА В 2022 ГОДУ

РГСУ ОБЪЯВЛЯЕТ ПРИЁМ В 2022 ГОДУ ПО:

- по программам среднего профессионального образования
- по программам бакалавриата и специалитета
- по программам магистратуры
- подготовки научных и научно-педагогических кадров в аспирантуре



Формы обучения

РГСУ реализует обучение по следующим формам обучения:

- очная
- очно-заочная
- очно-заочная с применением дистанционных образовательных технологий
- заочная
- заочная с применением дистанционных образовательных технологий



➤ в рамках контрольных цифр приема граждан на обучение за счет бюджетных ассигнований федерального бюджета, бюджетов субъектов Российской Федерации, местных бюджетов



❖ в 2022 году в рамках контрольных цифр выделено **более 1500** бюджетных мест, в том числе РГСУ (головной вуз, Москва) – **1209**; РГСУ (филиалы) – **104**; Колледж РГСУ – **280**.



➤ по договорам об образовании, заключаемым при приеме на обучение за счет средств физических и (или) юридических лиц

- ❑ Документ, удостоверяющий личность и гражданство (**паспорт**)
- ❑ Документ об образовании и (или) о квалификации (**аттестат, диплом**)
- ❑ Документ, подтверждающий регистрацию в системе индивидуального (персонифицированного) учета (**СНИЛС**)
- ❑ Другие документы (при необходимости), **дающие право на льготу**

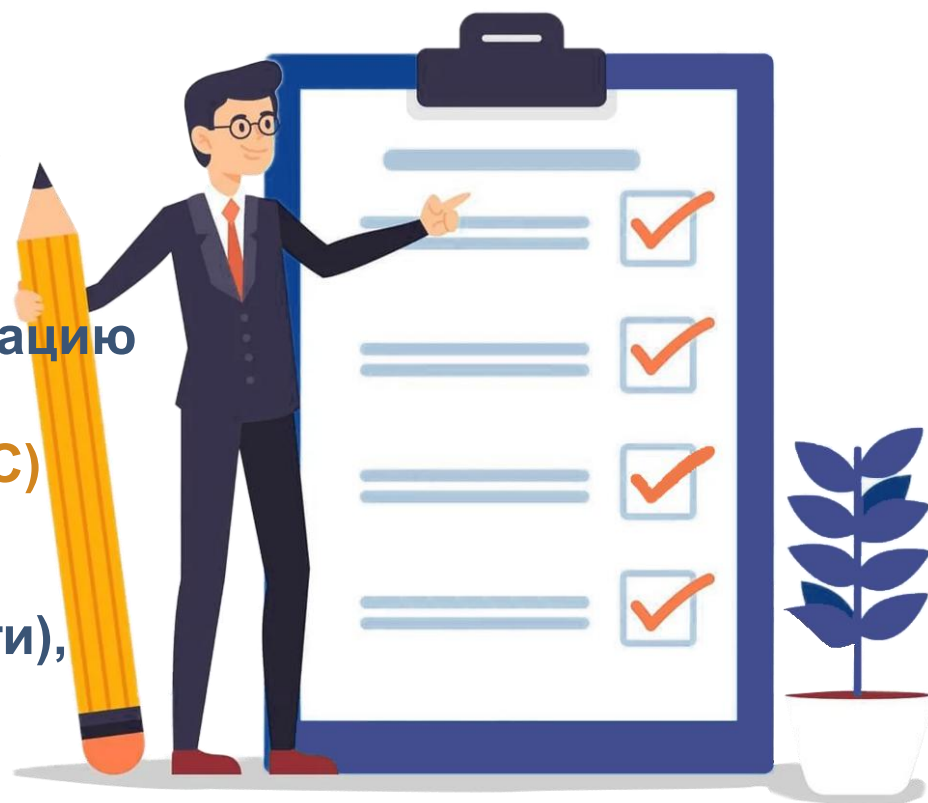

Начало приема документов - 20 июня 2022 года

✓ Лично, в приёмной комиссии университета (филиалах)

✓ Личный кабинет через сайт www.rgsu.net

✓ Единый портал государственных услуг (ЕПГУ)

✓ Почтовые операторы общего пользования (почта России и др. операторы)

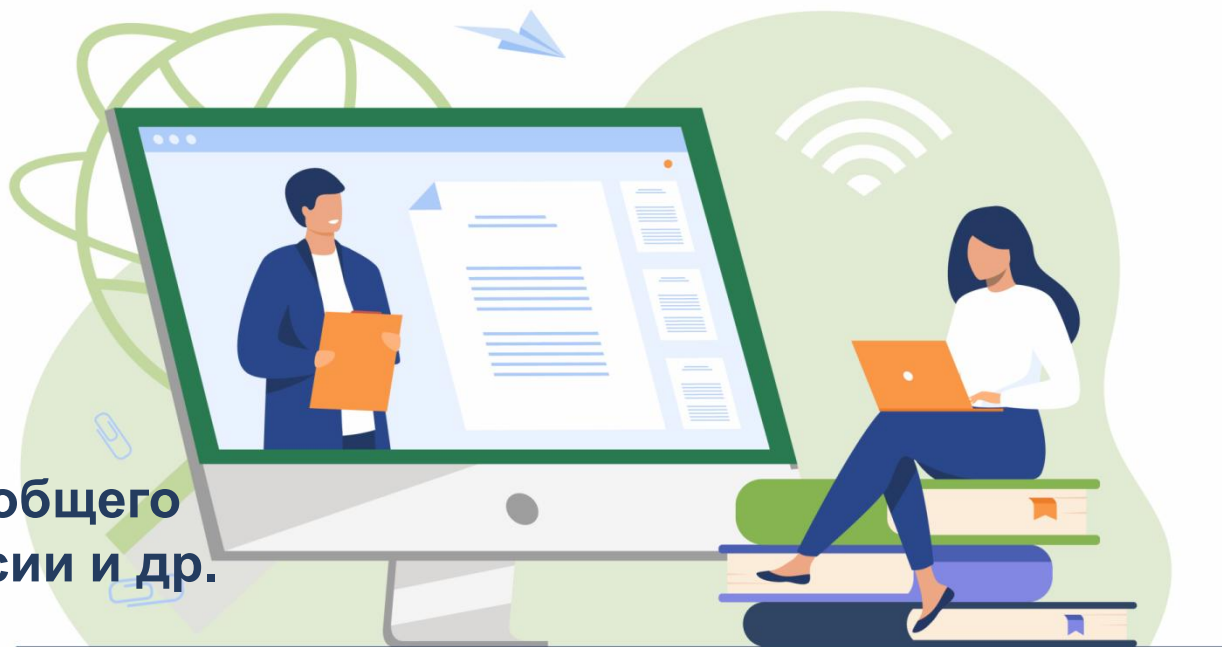

Прием в РГСУ ` 2022

В структуру Университета входят **13** факультетов и **7** филиалов, **1** колледж:

13

- ❖ Факультет социальной работы
- ❖ Факультет социологии
- ❖ Факультет психологии
- ❖ Гуманитарный факультет
- ❖ Факультет искусств
- ❖ Факультет коммуникативного менеджмента
- ❖ Факультет физической культуры
- ❖ Факультет экологии и техносферной безопасности
- ❖ Факультет информационных технологий
- ❖ Медицинский факультет
- ❖ Факультет управления
- ❖ Экономический факультет
- ❖ Юридический факультет

7

1

❖ Колледж РГСУ

- ❖ Филиал в г. Клину Московской области
- ❖ Филиал в г. Павловском Посаде Московской области
- ❖ Филиал в г. Сочи Краснодарского края
- ❖ Филиал в г. Анапа Краснодарского края
- ❖ Филиал в г. Пятигорске Ставропольского края
- ❖ Филиал в г. Ош Киргизской Республики
- ❖ Филиал в г. Минске Республики Беларусь



Месторасположение

Для организации приема граждан в РГСУ на обучение по образовательным программам высшего и среднего профессионального образования работают приемные комиссии (головной вуз, г. Москва, филиалы)

Адреса приемных комиссий:



<input type="checkbox"/> РГСУ (головной вуз, г. Москва)	129226, г. Москва, ул. Вильгельма Пика, дом 4, стр. 1
<input type="checkbox"/> Филиал в г. Клину Московской области	141600, Московская область г. Клин, ул. Папивина д. 1/20
<input type="checkbox"/> Филиал в г. Павловском Посаде Московской области	142500, Московская область г. Павловский Посад, ул. Кирова, 67
<input type="checkbox"/> Филиал в г. Сочи Краснодарского края	354003, Краснодарский край, г. Сочи, ул. Крымская, 29 Б
<input type="checkbox"/> Филиал в г. Анапа Краснодарского края	353440, Краснодарский край, Анапский р-н, г. Анапа, ул. Тургенева, 261
<input type="checkbox"/> Филиал в г. Пятигорске Ставропольского края	357501, Ставропольский край, г. Пятигорск, ул. Карла Маркса, 22
<input type="checkbox"/> Филиал в г. Ош Киргизской Республики	723506, Кыргызская Республика, г.Ош, ул.Карасуйская, 161
<input type="checkbox"/> Филиал в г. Минске Республики Беларусь	220107, Республика Беларусь, г. Минск, ул. Народная, 21

№	Направление подготовки	Направленность (профиль) / специализация	Экзамены на базе среднего общего образования	Экзамены на базе профессионального образования	Очная форма		Очно-заочная форма	Заочная форма		Заочная форма (дистан)
					Цифры приема (бюджет)	Цифры приема (контракт)	Цифры приема (бюджет)	Цифры приема (бюджет)	Цифры приема (контракт)	Цифры приема (контракт)
1	39.03.02 Социальная работа (бакалавр)	Социальная работа в различных сферах жизнедеятельности	1. Обществознание / Иностранный язык 2. История 3. Русский язык	1. Основы общественных наук 2. История социума 3. Русский язык	28	7	-	80	50	15
2	39.03.03 Организация работы с молодежью (бакалавр)	Технологии реализации молодежной политики	1. Обществознание / Иностранный язык 2. История 3. Русский язык	1. Основы общественных наук 2. История социума 3. Русский язык	28	7	-	-	-	-
3	44.03.02 Психолого-педагогическое образование (бакалавр)	Социальная педагогика: воспитатель, медиатор, тьютор	1. Биология 2. Обществознание / Математика 3. Русский язык	1. Общая биология 2. Основы общественных наук / Элементы высшей математики 3. Русский язык	-	-	-	5	20	-
4	39.04.02 Социальная работа (магистр)	Организационно-административная деятельность в системе социальной защиты населения	-	Теория, история и технологии социальной работы	9	3	3	14	11	10
5	39.04.03 Организация работы с молодежью (магистр)	Менеджмент в молодежной политике	-	Государственная молодежная политика в РФ	9	3	-	13	12	-
6	44.04.02 Психолого-педагогическое образование (магистр)	Социальная педагогика (Менеджмент социально-педагогической деятельности)	-	Основы социальной педагогики	-	-	-	8	12	10
7	44.06.01 Образование и педагогические науки (аспирант)	Теория и методика профессионального образования	-	Теория и методика профессионального образования	-	-	-	0	4	-

№	Направление подготовки	Направленность (профиль) / специализация	Экзамены на базе среднего общего образования	Экзамены на базе профессионального образования	Очная форма		Заочная форма		Заочная форма (дистан)
					Цифры приема (бюджет)	Цифры приема (контракт)	Цифры приема (бюджет)	Цифры приема (контракт)	Цифры приема (контракт)
1	39.03.01 Социология (бакалавр)	Социология социальной жизни	1. Математика / Информатика и ИКТ 2. Обществознание 3. Русский язык	1. Элементы высшей математики / Информационные технологии 2. Основы социологии 3. Русский язык	29	11	45	15	20
2	39.04.01 Социология (магистр)	Социология культурных и социальных изменений (Социология цифрового общества)	-	Социология	10	5	-	-	-
3	39.04.01 Социология (магистр)	Социология культуры (Социальная и культурная антропология)	-	Социология	-	-	14	6	-
4	39.06.01 Социологические науки (аспирант)	Социальная структура, социальные институты и процессы	-	Социальная структура, социальные институты и процессы	1	3	0	3	-
5	39.06.01 Социологические науки (аспирант)	Социология культуры	-	Социология культуры	-	-	0	2	-

№	Направление подготовки / специальность	Направленность (профиль) / специализация	Экзамены на базе среднего общего образования	Экзамены на базе профессионального образования	Очная форма		Очно-заочная форма		Заочная форма	
					Цифры приема (бюджет)	Цифры приема (контракт)	Цифры приема (бюджет)	Цифры приема (контракт)	Цифры приема (бюджет)	Цифры приема (контракт)
1	37.03.01 Психология (бакалавр)	Социальная психология	1. Биология 2. Обществознание / Математика 3. Русский язык	1. Общая биология 2. Основы общественных наук / Элементы высшей математики 3. Русский язык	5	15	-	-	-	-
2	37.03.02 Конфликтология (бакалавр)	Медиация и внесудебное урегулирование конфликтов	1. Обществознание 2. История 3. Русский язык	1. Общая биология 2. История социума 3. Русский язык	-	-	8	17	-	-
3	44.03.02 Психолого-педагогическое образование (бакалавр)	Психолог в социальной сфере	1. Биология 2. Обществознание / Математика 3. Русский язык	1. Общая биология 2. Основы общественных наук / Элементы высшей математики 3. Русский язык	-	-	-	-	0	25
4	44.03.03 Специальное (дефектологическое) образование (бакалавр)	Специальная психология с основами коррекционной педагогики	1. Биология 2. Обществознание / Математика 3. Русский язык	1. Общая биология 2. Основы общественных наук / Элементы высшей математики 3. Русский язык	5	15	-	-	0	25
5	37.05.01 Клиническая психология (специалист)	Патопсихологическая диагностика и психотерапия	1. Биология 2. Обществознание / Математика 3. Русский язык	1. Общая биология 2. Основы общественных наук / Элементы высшей математики 3. Русский язык	5	20	-	-	-	-
6	37.05.02 Психология служебной деятельности (специалист)	Психология менеджмента и организационное консультирование	1. Биология 2. Обществознание / Математика 3. Русский язык	1. Общая биология 2. Основы общественных наук / Элементы высшей математики 3. Русский язык	5	15	0	25	-	-

№	Направление подготовки	Направленность (профиль) / специализация	Экзамены на базе профессионального образования	Очная форма		Очно-заочная форма		Заочная форма		Заочная форма (дистан)
				Цифры приема (бюджет)	Цифры приема (контракт)	Цифры приема (бюджет)	Цифры приема (контракт)	Цифры приема (бюджет)	Цифры приема (контракт)	Цифры приема (контракт)
7	37.04.01 Психология (магистр)	Практическая социальная психологии	Общая психология	15	10	-	-	-	-	-
8	37.04.01 Психология (магистр)	Онлайн консультирование и психотерапия	Общая психология	-	-	8	17	-	-	-
9	44.04.02 Психолого-педагогическое образование (магистр)	Клиническая психолого-педагогическая работа в социальной сфере	Общая психология	-	-	1	14	4	11	-
10	44.04.02 Психолого-педагогическое образование (магистр)	Психолого-педагогическая экспертиза семьи и детства	Общая психология	-	-	-	-	3	12	-
11	44.04.02 Психолого-педагогическое образование (магистр)	Социальная онтопсихология и педагогика	Общая психология	-	-	-	-	-	-	30
12	44.04.03 Специальное (дефектологическое) образование (магистр)	Нейродефектология и реабилитация обучающихся с ОВЗ	Специальная психология (дефектология)	2	10	-	-	3	12	-
13	37.06.01 Психологические науки (аспирант)	Социальная психология	Социальная психология	3	3	-	-	0	5	-
14	37.06.01 Психологические науки (аспирант)	Общая психология, психология личности, история психологии	Общая психология, психология личности, история психологии	-	-	-	-	0	5	-
15	37.06.01 Психологические науки (аспирант)	Психология труда, инженерная психология, эргономика	Психология труда, инженерная психология, эргономика	-	-	-	-	0	5	-

№	Направление подготовки	Направленность (профиль) / специализация	Экзамены на базе среднего общего образования	Экзамены на базе профессионального образования	Очная форма		Заочная форма		Заочная форма (дистант)
					Цифры приема (бюджет)	Цифры приема (контракт)	Цифры приема (бюджет)	Цифры приема (контракт)	Цифры приема (контракт)
1	41.03.01 Зарубежное регионоведение (бакалавр)	Зарубежное регионоведение (Европейские исследования)	1. Иностранный язык / Обществознание 2. История 3. Русский язык	1. Язык и культура / Основы общественных наук 2. История социума 3. Русский язык	12	8	-	-	-
2	41.03.04 Политология (бакалавр)	Политология	1. Обществознание 2. История 3. Русский язык	1. Основы общественных наук 2. История социума 3. Русский язык	13	12	-	-	-
3	41.03.05 Международные отношения (бакалавр)	Международные отношения	1. Иностранный язык / Обществознание 2. История 3. Русский язык	1. Язык и культура / Основы общественных наук 2. История социума 3. Русский язык	0	30	-	-	-
4	46.03.01 История (бакалавр)	Всеобщая история	1. История 2. Обществознание 3. Русский язык	1. История социума 2. Основы общественных наук 3. Русский язык	10	5	-	-	-
5	46.03.01 История (бакалавр)	Отечественная история	1. История 2. Обществознание 3. Русский язык	1. История социума 2. Основы общественных наук 3. Русский язык	-	-	12	18	-
6	46.03.02 Документоведение и архивоведение (бакалавр)	Делопроизводство кадровой службы	1. Обществознание 2. История 3. Русский язык	1. Основы общественных наук 2. История социума 3. Русский язык	-	-	-	-	20

№	Направление подготовки / специальность	Направленность (профиль) / специализация	Экзамены на базе среднего общего образования	Экзамены на базе профессионального образования	Очная форма		Очно-заочная форма		Заочная форма	
					Цифры приема (бюджет)	Цифры приема (контракт)	Цифры приема (бюджет)	Цифры приема (контракт)	Цифры приема (бюджет)	Цифры приема (контракт)
7	47.03.01 Философия (бакалавр)	Философия	1. Обществознание 2. История 3. Русский язык	1. Основы общественных наук 2. История социума 3. Русский язык	9	1	-	-	2	4
8	45.03.02 Лингвистика (бакалавр)	Теория и методика преподавания иностранных языков и культур	1. Иностранный язык 2. История / Литература 3. Русский язык	1. Язык и культура 2. История социума / Всемирная литература 3. Русский язык	25	35	-	-	9	51
9	45.05.01 Перевод и переводоведение (специалист)	Межъязыковая и межкультурная коммуникация	1. Иностранный язык 2. История / Литература 3. Русский язык	1. Язык и культура 2. История социума / Всемирная литература 3. Русский язык	9	21	-	-	-	-
10	41.04.04 Политология (магистр)	Политология	-	Теория политики	5	2	-	-	-	-
11	41.04.05 Международные отношения (магистр)	Международные отношения	-	История и теория международных отношений	0	8	5	5	-	-
12	45.04.02 Лингвистика (магистр)	Теория перевода и межкультурная коммуникация (Перевод в сфере бизнеса, политики и социальной работы)	-	Теория и практика перевода	15	5	-	-	5	15
13	41.06.01 Политические науки и регионоведение (аспирант)	Политические институты, процессы и технологии	-	Политические институты, процессы и технологии	0	1	-	-	0	2
14	45.06.01 Языкознание и литературоведение (аспирант)	Теория языка	-	Теория языка	-	-	-	-	0	1
15	46.06.01 Исторические науки и археология (аспирант)	Отечественная история	-	Отечественная история	-	-	-	-	0	1

№	Направление подготовки / специальность	Направленность (профиль) / специализация	Экзамены на базе среднего общего образования	Экзамены на базе профессионального образования	Очная форма		Очно-заочная форма		Заочная форма	
					Цифры приема (бюджет)	Цифры приема (контракт)	Цифры приема (бюджет)	Цифры приема (контракт)	Цифры приема (бюджет)	Цифры приема (контракт)
1	51.03.01 Культурология (бакалавр)	Деловые коммуникации в сфере культуры и искусства	1. Обществознание 2. История 3. Русский язык	1. Мировая художественная культура 2. История культуры 3. Русский язык	1	14	-	-	-	-
2	51.03.02 Народная художественная культура (бакалавр)	Руководство этнокультурным центром	1. Профессиональное испытание (Музыкально-исполнительская подготовка) 2. Литература 3. Русский язык	1. Профессиональное испытание (Музыкально-исполнительская подготовка) 2. Всемирная литература 3. Русский язык	-	-	-	-	16	24
3	51.03.03 Социально-культурная деятельность (бакалавр)	Руководство творческим коллективом	1. Обществознание / История 2. Литература 3. Русский язык	1. Мировая художественная культура / История культуры 2. Всемирная литература 3. Русский язык	-	-	-	-	3	30
4	54.03.01 Дизайн (бакалавр)	Графический дизайн	1. Творческое испытание (Живопись и композиция) 2. Литература 3. Русский язык	1. Творческое испытание (Живопись и композиция) 2. Всемирная литература 3. Русский язык	1	14	-	-	-	-
5	54.03.01 Дизайн (бакалавр)	Дизайн среды	1. Творческое испытание (Живопись и композиция) 2. Литература 3. Русский язык	1. Творческое испытание (Живопись и композиция) 2. Всемирная литература 3. Русский язык	-	-	3	17	-	-
6	44.03.01 Педагогическое образование (бакалавр)	Музыкальное образование	1. Профессиональное испытание (Музыкально-исполнительская подготовка) 2. Обществознание 3. Русский язык	1. Профессиональное испытание (Музыкально-исполнительская подготовка) 2. Мировая художественная культура 3. Русский язык	5	20	-	-	5	20
7	52.05.01 Актерское искусство (специалист)	Артист драматического театра и кино	1. Профессиональное испытание (Актерское мастерство) 2. Литература 3. Русский язык	1. Профессиональное испытание (Актерское мастерство) 2. Всемирная литература 3. Русский язык	0	15	-	-	-	-

№	Направление подготовки	Направленность (профиль) / специализация	Экзамены на базе профессионального образования	Очная форма		Очно-заочная форма		Заочная форма	
				Цифры приема (бюджет)	Цифры приема (контракт)	Цифры приема (бюджет)	Цифры приема (контракт)	Цифры приема (бюджет)	Цифры приема (контракт)
8	51.04.01 Культурология (магистр)	Управление в сфере культуры и искусства	Теория и история культуры	2	10	-	-	4	11
9	51.04.03 Социально-культурная деятельность (магистр)	Музыкально-педагогические технологии в социально-культурной деятельности	Теория и практика музыкального образования социально-культурной деятельности	3	9	-	-	7	8
10	44.04.01 Педагогическое образование (магистр)	Музыкальное образование (Музыкальное искусство в образовании)	Теория и практика музыкального искусства и образования	-	-	-	-	10	15
11	54.04.01 Дизайн (магистр)	Графический дизайн	Теория и практика дизайна	3	9	-	-	-	-
12	54.04.01 Дизайн (магистр)	Дизайн среды	Теория и практика дизайна	-	-	3	12	1	11
13	44.06.01 Образование и педагогические науки (аспирант)	Теория, методика и организация социально-культурной деятельности	Теория, методика и организация социально-культурной деятельности	-	-	-	-	0	3
14	51.06.01 Культурология (аспирант)	Теория и история культуры	Теория и история культуры	3	1	-	-	0	3



№	Направление подготовки	Направленность (профиль) / специализация	Экзамены на базе среднего общего образования	Экзамены на базе профессионального образования	Очная форма		Заочная форма		Заочная форма (дистант)
					Цифры приема (бюджет)	Цифры приема (контракт)	Цифры приема (бюджет)	Цифры приема (контракт)	Цифры приема (контракт)
1	42.03.02 Журналистика (бакалавр)	Мультимедийная сетевая журналистика	1. Профессиональное испытание (Эссе) 2. Литература 3. Русский язык	1. Профессиональное испытание (Эссе) 2. Всемирная литература 3. Русский язык	3	57	5	85	20
2	42.03.01 Реклама и связи с общественностью (бакалавр)	Маркетинговые коммуникации	1. Обществознание 2. История / Иностранный язык 3. Русский язык	1. Основы общественных наук 2. История социума 3. Русский язык	0	30	6	54	20
3	42.03.01 Реклама и связи с общественностью (бакалавр)	Современные социальные коммуникации	1. Обществознание 2. История / Иностранный язык 3. Русский язык	1. Основы общественных наук 2. История социума 3. Русский язык	3	27	6	54	20
4	42.04.02 Журналистика (магистр)	Управление современными медиапроектами	-	Теория и практика современных средств массовой информации	-	-	10	15	-
5	42.04.01 Реклама и связи с общественностью (магистр)	Коммуникативная политика в государственной и некоммерческой сфере	-	Теория и практика рекламы и связей с общественностью	11	4	-	-	-



№	Направление подготовки	Направленность (профиль) / специализация	Экзамены на базе среднего общего образования	Экзамены на базе профессионального образования	Очная форма		Заочная форма	
					Цифры приема (бюджет)	Цифры приема (контракт)	Цифры приема (бюджет)	Цифры приема (контракт)
1	49.03.01 Физическая культура (бакалавр)	Физкультурное образование	1. Профессиональное испытание (Теория физической культуры и спорта) 2. Биология 3. Русский язык	1. Профессиональное испытание (Теория физической культуры и спорта) 2. Общая биология 3. Русский язык	12	20	16	30
2	49.03.02 Физическая культура для лиц с отклонениями в состоянии здоровья (адаптивная физическая культура) (бакалавр)	Физическая реабилитация и рекреация	1. Профессиональное испытание (Теория физической культуры и спорта) 2. Биология 3. Русский язык	1. Профессиональное испытание (Теория физической культуры и спорта) 2. Общая биология 3. Русский язык	11	35	16	40
3	49.03.03 Рекреация и спортивно-оздоровительный туризм (бакалавр)	Физкультурно-спортивная рекреация и реабилитация	1. Профессиональное испытание (Теория физической культуры и спорта) 2. Биология 3. Русский язык	1. Профессиональное испытание (Теория физической культуры и спорта) 2. Общая биология 3. Русский язык	11	20	16	10
4	44.03.01 Педагогическое образование (бакалавр)	Физическая культура	1. Профессиональное испытание (Теория физической культуры и спорта) 2. Обществознание 3. Русский язык	1. Профессиональное испытание (Теория физической культуры и спорта) 2. Основы общественных наук 3. Русский язык	0	40	7	80
5	49.04.02 Физическая культура для лиц с отклонениями в состоянии здоровья (адаптивная физическая культура) (магистр)	Физическая реабилитация и спорт в рекреации и туризме	-	Теория и организация адаптивной физической культуры	4	6	12	15
6	44.04.01 Педагогическое образование (магистр)	Физическая культура (Физическая культура в системе образования детей и учащейся молодежи)	-	Теория и методика физического воспитания и спортивной тренировки	-	-	5	15
7	44.06.01 Образование и педагогические науки (аспирант)	Теория и методика физического воспитания, спортивной тренировки, оздоровительной и адаптивной физической культуры	-	Теория и методика физического воспитания, спортивной тренировки, оздоровительной и адаптивной физической культуры	-	-	0	2



№	Направление подготовки	Направленность (профиль) / специализация	Экзамены на базе среднего общего образования	Экзамены на базе профессионального образования	Очная форма		Заочная форма	
					Цифры приема (бюджет)	Цифры приема (контракт)	Цифры приема (бюджет)	Цифры приема (контракт)
1	05.03.06 Экология и природопользование (бакалавр)	Экологическая безопасность	1. География 2. Математика / Биология 3. Русский язык	1. Общая экология 2. Общая биология 3. Русский язык	17	13	-	-
2	20.03.01 Техносферная безопасность (бакалавр)	Безопасность жизнедеятельности в техносфере	1. Математика 2. Физика / Химия 3. Русский язык	1. Элементы высшей математики 2. Безопасность жизнедеятельности 3. Русский язык	25	5	-	-
3	05.04.06 Экология и природопользование (магистр)	Экологический менеджмент	-	Экология	9	6	-	-
4	20.04.01 Техносферная безопасность (магистр)	Менеджмент техносферной безопасности	-	Охрана труда	22	3	-	-
5	20.04.01 Техносферная безопасность (магистр)	Охрана труда	-	Охрана труда	-	-	33	15
6	06.06.01 Биологические науки (аспирант)	Экология	-	Экология	5	1	0	1
7	20.06.01 Техносферная безопасность (аспирант)	Безопасность в чрезвычайных ситуациях	-	Безопасность в чрезвычайных ситуациях	3	1	0	1



№	Направление подготовки / специальность	Направленность (профиль) / специализация	Экзамены на базе среднего общего образования	Экзамены на базе профессионального образования	Очная форма		Заочная форма		Заочная форма (дистант)
					Цифры приема (бюджет)	Цифры приема (контракт)	Цифры приема (бюджет)	Цифры приема (контракт)	Цифры приема (контракт)
1	09.03.01 Информатика и вычислительная техника (бакалавр)	Программное обеспечение средств вычислительной техники и автоматизированных систем	1. Математика 2. Физика / Информатика и ИКТ 3. Русский язык	1. Элементы высшей математики 2. Общая физика / Информационные технологии 3. Русский язык	37	13	-	-	-
2	09.03.02 Информационные системы и технологии (бакалавр)	Информационные системы и технологии в экономической сфере	1. Математика 2. Физика / Информатика и ИКТ 3. Русский язык	1. Элементы высшей математики 2. Общая физика / Информационные технологии 3. Русский язык	37	13	17	13	30
3	09.03.04 Программная инженерия (бакалавр)	Разработка корпоративной информационной системы	1. Математика 2. Физика / Информатика и ИКТ 3. Русский язык	1. Элементы высшей математики 2. Общая физика / Информационные технологии 3. Русский язык	36	14	-	-	-
4	10.03.01 Информационная безопасность (бакалавр)	Организация и технология защиты информации	1. Математика 2. Физика / Информатика и ИКТ 3. Русский язык	1. Элементы высшей математики 2. Общая физика / Информационные технологии 3. Русский язык	18	7	-	-	-
5	44.03.01 Педагогическое образование (бакалавр)	Информатика	1. Обществознание 2. Математика / Информатика и ИКТ 3. Русский язык	1. Основы общественных наук 2. Элементы высшей математики / Информационные технологии 3. Русский язык	-	-	5	20	-
6	51.03.06 Библиотечно- информационная деятельность (бакалавр)	Информационно- аналитическая деятельность	1. Обществознание / Информатика и ИКТ 2. Литература 3. Русский язык	1. Основы общественных наук / Информационные технологии 2. Всемирная литература 3. Русский язык	-	-	0	25	-
7	10.05.05 Безопасность информационных технологий в правоохранительной сфере (специалист)	Технологии защиты информации в правоохранительной сфере	1. Математика 2. Физика / Информатика и ИКТ 3. Русский язык	1. Элементы высшей математики 2. Общая физика / Информационные технологии 3. Русский язык	6	19	-	-	-



№	Направление подготовки	Направленность (профиль)/ специализация	Экзамены на базе профессионального образования	Очная форма		Заочная форма	
				Цифры приема (бюджет)	Цифры приема (контракт)	Цифры приема (бюджет)	Цифры приема (контракт)
8	09.04.01 Информатика и вычислительная техника (магистр)	Теоретическая информатика	Основы математики и информатики	8	7	6	9
9	01.04.02 Прикладная математика и информатика (магистр)	Математическое и информационное обеспечение экономической деятельности	Основы математики и информатики	8	7	-	-
10	10.04.01 Информационная безопасность (магистр)	Технологии защиты информации	Основы математики и информатики	0	15	-	-
11	44.04.01 Педагогическое образование (магистр)	Информатика (Информатизация начального образования)	Основы педагогики	-	-	10	5
12	09.06.01 Информатика и вычислительная техника (аспирант)	Управление в социальных и экономических системах	Управление в социальных и экономических системах	-	-	0	2
13	09.06.01 Информатика и вычислительная техника (аспирант)	Математическое и программное обеспечение вычислительных машин, комплексов и компьютерных сетей	Математическое и программное обеспечение вычислительных машин, комплексов и компьютерных сетей	-	-	0	2
14	09.06.01 Информатика и вычислительная техника (аспирант)	Системный анализ, управление и обработка информации	Системный анализ, управление и обработка информации	5	0	-	-
15	44.06.01 Образование и педагогические науки (аспирант)	Теория и методика обучения и воспитания	Теория и методика обучения и воспитания	-	-	0	2
16	44.06.01 Образование и педагогические науки (аспирант)	Теория и методика профессионального образования	Теория и методика профессионального образования	-	-	0	2



№	Направление подготовки / специальность	Направленность (профиль) / специализация	Экзамены на базе среднего общего образования	Экзамены на базе профессионального образования	Очная форма		Очно-заочная форма	
					Цифры приема (бюджет)	Цифры приема (контракт)	Цифры приема (бюджет)	Цифры приема (контракт)
1	31.05.01 Лечебное дело (специалитет)	Лечебное дело	1. Химия 2. Биология 3. Русский язык	1. Органическая и неорганическая химия 2. Общая биология 3. Русский язык	0	110	-	-
2	34.03.01 Сестринское дело (бакалавр)	Лечебно-диагностическая	1. Химия / Обществознание 2. Биология 3. Русский язык	1. Органическая и неорганическая химия 2. Общая биология 3. Русский язык	-	-	0	60

№	Направление подготовки	Направленность (профиль) / специализация	Экзамены на базе среднего общего образования	Экзамены на базе профессионального образования	Очная форма		Очно-заочная форма		Заочная форма		Заочная форма (дистан)
					Цифры приема (бюджет)	Цифры приема (контракт)	Цифры приема (бюджет)	Цифры приема (контракт)	Цифры приема (бюджет)	Цифры приема (контракт)	Цифры приема (контракт)
1	38.03.04 Государственное и муниципальное управление (бакалавр)	Управление государственными и муниципальными услугами и заказами	1. Математика / История 2. Обществознание 3. Русский язык	1. Основы менеджмента 2. Основы права 3. Русский язык	0	25	5	15	-	15	-
2	38.03.03 Управление персоналом (бакалавр)	Управление персоналом организации	1. Математика 2. Обществознание / История 3. Русский язык	1. Основы менеджмента 2. Основы права 3. Русский язык	0	25	0	20	-	15	-
3	38.03.02 Менеджмент (бакалавр)	Управление проектами	1. Математика 2. Обществознание / История 3. Русский язык	1. Основы менеджмента 2. Основы права 3. Русский язык	-	-	5	15	-	15	-
4	38.04.04 Государственное и муниципальное управление (магистр)	Муниципальное управление (Муниципальное управление и местное самоуправление)	-	Основы теории управления	-	-	-	-	0	25	25
5	38.04.04 Государственное и муниципальное управление (магистр)	Социальная медиация	-	Основы теории управления	-	-	4	11	-	-	-
6	38.04.03 Управление персоналом (магистр)	Управление HR-сферой организации	-	Основы теории управления	0	15	-	-	2	18	20
7	38.04.02 Менеджмент (магистр)	Управление проектами	-	Основы теории управления	-	-	-	-	1	19	20
8	39.06.01 Социологические науки (аспирант)	Социология управления	-	Социология управления	-	-	-	-	0	3	-

№	Направление подготовки	Направленность (профиль) / специализация	Экзамены на базе среднего общего образования	Экзамены на базе профессионального образования	Очная форма		Очно-заочная форма		Заочная форма	
					Цифры приема (бюджет)	Цифры приема (контракт)	Цифры приема (бюджет)	Цифры приема (контракт)	Цифры приема (бюджет)	Цифры приема (контракт)
1	38.03.05 Бизнес-информатика (бакалавр)	Аналитика систем управления и организации	1. Математика 2. Обществознание / Информатика и ИКТ 3. Русский язык	1. Элементы высшей математики 2. Основы экономика 3. Русский язык	0	15	4	11	-	-
2	43.03.03 Гостиничное дело (бакалавр)	Гостиничная деятельность	1. Обществознание 2. История / Иностранный язык 3. Русский язык	1. Основы общественных наук 2. История социума 3. Русский язык	30	30	-	-	10	20
3	43.03.02 Туризм (бакалавр)	Комплексное туристское обслуживание и разработка турпродукта	1. Обществознание / География 2. История 3. Русский язык	1. Основы общественных наук 2. История социума 3. Русский язык	30	30	10	15	11	19
4	01.03.05 Статистика (бакалавр)	Статистика	1. Математика 2. Информатика и ИКТ / Физика 3. Русский язык	1. Элементы высшей математики 2. Информационные технологии 3. Русский язык	17	11	0	15	-	-
5	38.03.01 Экономика (бакалавр)	Сопровождение внешнеэкономической деятельности	1. Математика 2. Обществознание / История 3. Русский язык	1. Элементы высшей математики 2. Основы экономики 3. Русский язык	-	-	3	22	-	-
6	38.03.01 Экономика (бакалавр)	Бухгалтерский учет, анализ и аудит	1. Математика 2. Обществознание / История 3. Русский язык	1. Элементы высшей математики 2. Основы экономики 3. Русский язык	-	-	3	22	-	-
7	38.03.01 Экономика (бакалавр)	Финансы и кредит	1. Математика 2. Обществознание / История 3. Русский язык	1. Элементы высшей математики 2. Основы экономики 3. Русский язык	0	25	-	-	-	-

№	Направление подготовки / специальность	Направленность (профиль) / специализация	Экзамены на базе среднего общего образования	Экзамены на базе профессионального образования	Очная форма		Очно-заочная форма		Заочная форма		Заочная форма (дистант)
					Цифры приема (бюджет)	Цифры приема (контракт)	Цифры приема (бюджет)	Цифры приема (контракт)	Цифры приема (бюджет)	Цифры приема (контракт)	Цифры приема (контракт)
8	38.05.02 Таможенное дело (специалист)	Таможенные платежи, валютный контроль и аналитическое сопровождение внешнеэкономической деятельности	1. Информатика и ИКТ / 2. Иностранный язык 3. Русский язык	1. Информационные технологии 2. Основы экономики 3. Русский язык	0	15	-	-	-	-	-
9	38.05.01 Экономическая безопасность (специалист)	Банковское обеспечение федеральных государственных органов, обеспечивающих безопасность Российской Федерации	1. Математика 2. Обществознание / 3. Иностранный язык 3. Русский язык	1. Элементы высшей математики 2. Основы экономики 3. Русский язык	0	15	-	-	-	-	-
10	38.04.05 Бизнес-информатика (магистр)	Бизнес-аналитика	-	Основы бизнес-аналитики	-	-	-	-	2	13	-
11	01.04.05 Статистика (магистр)	Статистика	-	Статистика	-	-	-	-	0	12	-
12	43.04.02 Туризм (магистр)	Проектирование в индустрии туризма	-	Основы туризма	12	13	-	-	20	5	-
13	38.04.08 Финансы и кредит (магистр)	Финансовые рынки (Финансовые рынки и финансовые институты)	-	Финансы	-	-	-	-	1	14	-
14	38.04.01 Экономика (магистр)	Бухгалтерский учет, анализ и аудит	-	Экономическая теория	1	11	-	-	-	-	14
15	38.04.01 Экономика (магистр)	Внешнеэкономическая деятельность	-	Экономическая теория	-	-	3	10	1	14	-
16	38.06.01 Экономика (аспирант)	Экономика и управление народным хозяйством	-	Экономика и управление народным хозяйством	0	2	-	-	0	5	-

№	Направление подготовки	Направленность (профиль) / специализация	Экзамены на базе среднего общего образования	Экзамены на базе профессионального образования	Очная форма		Очно-заочная форма		Заочная форма		Заочная форма (дистант)
					Цифры приема (бюджет)	Цифры приема (контракт)	Цифры приема (бюджет)	Цифры приема (контракт)	Цифры приема (бюджет)	Цифры приема (контракт)	Цифры приема (контракт)
1	40.03.01 Юриспруденция (бакалавр)	Гражданско-правовая	1. История / Иностранный язык 2. Обществознание 3. Русский язык	1. История государства и права 2. Основы права 3. Русский язык	0	40	4	21	-	-	-
2	40.03.01 Юриспруденция (бакалавр)	Уголовно-правовая	1. История / Иностранный язык 2. Обществознание 3. Русский язык	1. История государства и права 2. Основы права 3. Русский язык	2	23	3	22	-	-	-
3	40.04.01 Юриспруденция (магистр)	Государственно-правовое обеспечение социальной деятельности	-	Актуальные проблемы теории государства и права	-	-	-	-	0	25	20
4	40.04.01 Юриспруденция (магистр)	Корпоративный юрист	-	Актуальные проблемы теории государства и права	0	20	0	15	0	30	40
5	40.04.01 Юриспруденция (магистр)	Криминалистическое и правовое обеспечение судебного исследования преступлений	-	Актуальные проблемы теории государства и права	-	-	-	-	0	30	25
6	40.06.01 Юриспруденция (аспирант)	Гражданское право; предпринимательское право; семейное право; международное частное право	-	Гражданское право; предпринимательское право; семейное право; международное частное право	-	-	-	-	0	2	-



ФИЛИАЛ РГСУ В Г. КЛИНУ МОСКОВСКОЙ ОБЛАСТИ

№	Направление подготовки	Экзамены на базе среднего общего образования	Экзамены на базе профессионального образования	Очная форма		Очно-заочная форма		Заочная форма	
				Цифры приема (бюджет)	Цифры приема (контракт)	Цифры приема (бюджет)	Цифры приема (контракт)	Цифры приема (бюджет)	Цифры приема (контракт)
1	44.03.01 Педагогическое образование (направленность: «Физическая культура») (бакалавр)	1. Профессиональное испытание (Теория физической культуры и спорта) 2. Обществознание 3. Русский язык	1. Профессиональное испытание (Теория физической культуры и спорта) 2. Основы общественных наук 3. Русский язык	-	-	-	-	5	20
2	37.03.01 Психология (бакалавр)	1. Биология 2. Обществознание / Математика 3. Русский язык	1. Общая биология 2. Основы общественных наук / Элементы высшей математики 3. Русский язык	-	-	4	11	-	-
3	39.03.02 Социальная работа (бакалавр)	1. Обществознание / Иностранный язык 2. История 3. Русский язык	1. Основы общественных наук 2. История социума 3. Русский язык	-	-			5	20
4	38.03.01 Экономика (бакалавр)	1. Математика 2. Обществознание / История 3. Русский язык	1. Элементы высшей математики 2. Основы экономики 3. Русский язык	2	13	0	25	-	-
5	40.03.01 Юриспруденция (бакалавр)	1. История / Иностранный язык 2. Обществознание 3. Русский язык	1. История государства и права 2. Основы права 3. Русский язык	3	12	0	25	-	-
6	39.04.02 Социальная работа (магистр)	-	Теория, история и технологии социальной работы	-	-	-	-	0	15
7	38.04.01 Экономика (магистр)	-	Экономическая теория	-	-	-	-	0	15
8	40.04.01 Юриспруденция (магистр)	-	Актуальные проблемы теории государства и права	-	-	-	-	0	15



ФИЛИАЛ РГСУ В Г. ПАВЛОВСКОМ ПОСАДЕ МОСКОВСКОЙ ОБЛАСТИ

№	Направление подготовки	Экзамены на базе среднего общего образования	Экзамены на базе профессионального образования	Очно-заочная форма	Заочная форма
				Цифры приема (контракт)	
1.	38.03.02 Менеджмент (бакалавр)	1. Математика 2. Обществознание / История 3. Русский язык	1. Основы менеджмента 2. Основы права 3. Русский язык	15	-
2	39.03.02 Социальная работа (бакалавр)	1. Обществознание / Иностранный язык 2. История 3. Русский язык	1. Основы общественных наук 2. История социума 3. Русский язык	-	40
3	38.03.01 Экономика (бакалавр)	1. Математика 2. Обществознание / История 3. Русский язык	1. Элементы высшей математики 2. Основы экономики 3. Русский язык	15	-
4	40.03.01 Юриспруденция (бакалавр)	1. История / Иностранный язык 2. Обществознание 3. Русский язык	1. История государства и права 2. Основы права 3. Русский язык	20	-



ФИЛИАЛ РГСУ В Г. СОЧИ КРАСНОДАРСКОГО КРАЯ

№	Направление подготовки	Экзамены на базе среднего общего образования	Экзамены на базе профессионального образования	Очная форма	Очно-заочная форма	Заочная форма
				Цифры приема (контракт)		
1	43.03.03 Гостиничное дело (бакалавр)	1. Обществознание 2. История / Иностранный язык 3. Русский язык	1. Основы общественных наук 2. История социума 3. Русский язык	-	-	25
2	09.03.01 Информатика и вычислительная техника (бакалавр)	1. Математика 2. Физика / Информатика и ИКТ 3. Русский язык	1. Элементы высшей математики 2. Общая физика / Информационные технологии 3. Русский язык	-	20	-
3	39.03.02 Социальная работа (бакалавр)	1. Обществознание / Иностранный язык 2. История 3. Русский язык	1. Основы общественных наук 2. История социума 3. Русский язык	-	-	25
4	38.03.01 Экономика (бакалавр)	1. Математика 2. Обществознание / История 3. Русский язык	1. Элементы высшей математики 2. Основы экономики 3. Русский язык	-	25	-



ФИЛИАЛ РГСУ В Г. АНАПЕ КРАСНОДАРСКОГО КРАЯ

№	Направление подготовки	Экзамены на базе среднего общего образования	Экзамены на базе профессионального образования	Очная форма	Очно-заочная форма	Заочная форма
				Цифры приема (контракт)		
1	09.03.01 Информатика и вычислительная техника (бакалавр)	1. Математика 2. Физика / Информатика и ИКТ 3. Русский язык	1. Элементы высшей математики 2. Общая физика / Информационные технологии 3. Русский язык	-	-	20
2	39.03.02 Социальная работа (бакалавр)	1. Обществознание / Иностранный язык 2. История 3. Русский язык	1. Основы общественных наук 2. История социума 3. Русский язык	-	-	20
3	40.03.01 Юриспруденция (бакалавр)	1. История / Иностранный язык 2. Обществознание 3. Русский язык	1. История государства и права 2. Основы права 3. Русский язык	-	30	-
4	37.03.01 Психология (бакалавр)	1. Биология 2. Обществознание / Математика 3. Русский язык	1. Общая биология 2. Основы общественных наук / Элементы высшей математики 3. Русский язык	20	-	-



ФИЛИАЛ РГСУ В Г. ПЯТИГОРСК СТАВРОПОЛЬСКОГО КРАЯ

№	Направление подготовки	Экзамены на базе среднего общего образования	Экзамены на базе профессионального образования	Очная форма	Очно-заочная форма	Заочная форма
				Цифры приема (контракт)		
1	43.03.03 Гостиничное дело (бакалавр)	1. Обществознание 2. История / Иностранный язык 3. Русский язык	1. Основы общественных наук 2. История социума 3. Русский язык	-	-	15
2	09.03.01 Информатика и вычислительная техника (бакалавр)	1. Математика 2. Физика / Информатика и ИКТ 3. Русский язык	1. Элементы высшей математики 2. Общая физика / Информационные технологии 3. Русский язык	-	15	-
3	37.03.01 Психология (бакалавр)	1. Биология 2. Обществознание / Математика 3. Русский язык	1. Общая биология 2. Основы общественных наук / Элементы высшей математики 3. Русский язык	-	20	-
4	39.03.02 Социальная работа (бакалавр)	1. Обществознание / Иностранный язык 2. История 3. Русский язык	1. Основы общественных наук 2. История социума 3. Русский язык	20	-	15
5	38.03.01 Экономика (бакалавр)	1. Математика 2. Обществознание / История 3. Русский язык	1. Элементы высшей математики 2. Основы экономики 3. Русский язык	-	20	-
6	39.04.02 Социальная работа (магистр)	-	Теория, история и технологии социальной работы	-	-	15



ФИЛИАЛ РГСУ В Г. ОШ КИРГИЗСКОЙ РЕСПУБЛИКИ

№	Направление подготовки	Экзамены на базе среднего общего образования	Экзамены на базе профессионального образования	Очная форма	Очно-заочная форма	Заочная форма
				Цифры приема (контракт)		
1	38.03.02 Менеджмент (бакалавр)	1. Математика 2. Обществознание / История 3. Русский язык	1. Основы менеджмента 2. Основы права 3. Русский язык	27	27	-
2	39.03.02 Социальная работа (бакалавр)	1. Обществознание / Иностранный язык 2. История 3. Русский язык	1. Основы общественных наук 2. История социума 3. Русский язык	-	-	27
3	38.03.01 Экономика (бакалавр)	1. Математика 2. Обществознание / История 3. Русский язык	1. Элементы высшей математики 2. Основы экономики 3. Русский язык	43	52	-
4	40.03.01 Юриспруденция (бакалавр)	1. История / Иностранный язык 2. Обществознание 3. Русский язык	1. История государства и права 2. Основы права 3. Русский язык	42	32	-



ФИЛИАЛ РГСУ В Г. МИНСКЕ РЕСПУБЛИКИ БЕЛАРУСЬ

№	Направление подготовки	Экзамены на базе среднего общего образования	Экзамены на базе профессионального образования	Очная форма		Очно-заочная форма		Заочная форма
				Цифры приема (бюджет)	Цифры приема (контракт)	Цифры приема (бюджет)	Цифры приема (контракт)	Цифры приема (контракт)
1	37.03.02 Конфликтология (бакалавр)	1. Обществознание 2. История 3. Русский язык	1. Общая биология 2. История социума 3. Русский язык	0	30	-	-	-
2	38.03.02 Менеджмент (бакалавр)	1. Математика 2. Обществознание / История 3. Русский язык	1. Основы менеджмента 2. Основы права 3. Русский язык	10	20	-	-	-
3	37.03.01 Психология (бакалавр)	1. Биология 2. Обществознание / Математика 3. Русский язык	1. Общая биология 2. Основы общественных наук / Элементы высшей математики 3. Русский язык	10	20	0	30	-
4	39.03.02 Социальная работа (бакалавр)	1. Обществознание / Иностранный язык 2. История 3. Русский язык	1. Основы общественных наук 2. История социума 3. Русский язык	10	20	5	25	30
5	40.03.01 Юриспруденция (бакалавр)	1. История / Иностранный язык 2. Обществознание 3. Русский язык	1. История государства и права 2. Основы права 3. Русский язык	0	30	-	-	-

Прием проводится на конкурсной основе:

❑ по программам бакалавриата и программам специалитета - на основании результатов ЕГЭ и (или) по результатам вступительных испытаний, проводимых РГСУ самостоятельно*;

***за исключением лиц, имеющих право на прием без вступительных испытаний в соответствии с частью 4 статьи 71 Федерального закона № 273-ФЗ «Об образовании в Российской Федерации»**

❑ по программам магистратуры - по результатам вступительных испытаний РГСУ.

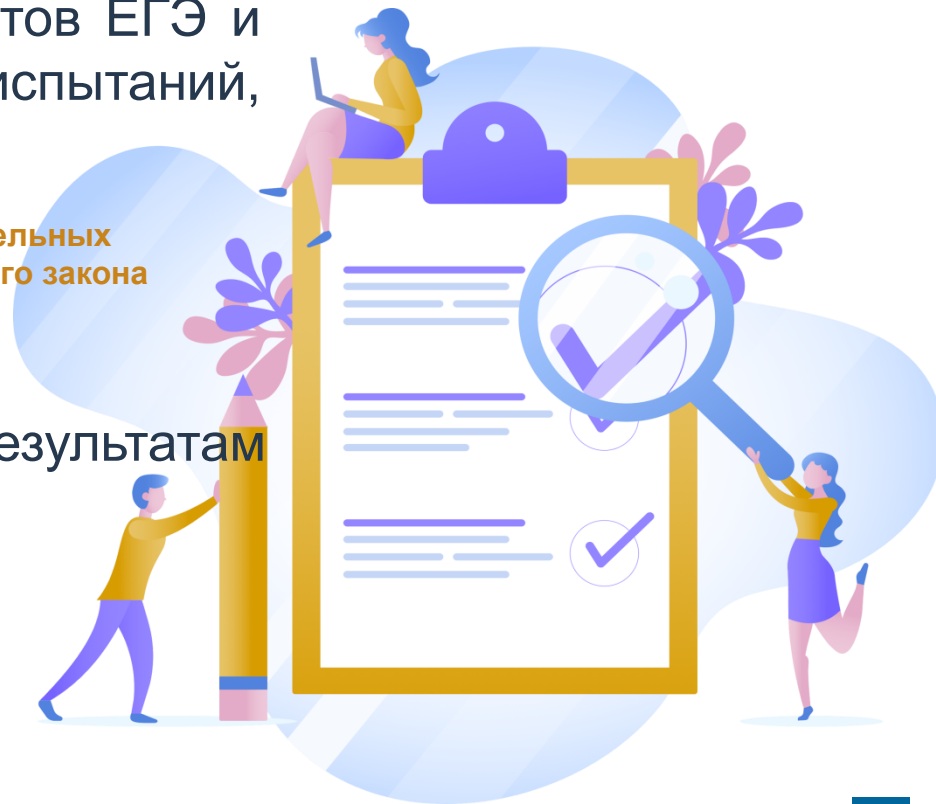



2018 → 2019 → 2020 → 2021 → **2022**

**В 2022 году можно поступать
по результатам ЕГЭ, полученным
в 2018 и последующих годах**



НА ВЫСШЕЕ ОБРАЗОВАНИЕ ПОСЛЕ КОЛЛЕДЖА (СПО) 2022

ПОСТУПАЮЩЕ НА БАЗЕ СПО МОГУТ:

- сдавать **вступительное испытание** на базе СПО в организации;
- при наличии результатов ЕГЭ сдавать **вступительное испытание** на базе СПО в организации и **использовать результаты ЕГЭ**;
- **не сдавать вступительное испытание** на базе СПО в организации и **использовать результаты ЕГЭ**

ВСТУПИТЕЛЬНЫЕ ИСПЫТАНИЯ (ВИ) ПРОВОДИМЫЕ ВУЗОМ:

- **профильные вступительные испытания** (вуз формирует содержание ВИ на базе СПО таким образом, чтобы оно соответствовало родственному профилю СПО);
- **общеобразовательные вступительные испытания** (проводятся без учета профиля для следующих поступающих на базе СПО: **инвалиды; иностранные граждане; если поступающий получил документ о СПО в иностранной организации**);
- требование профильности ВИ на базе СПО не является обязательным для ВИ по русскому языку

Уровень обучения	Основа обучения	Сроки завершения приема	Конкурсные списки	Согласие о зачислении до 18:00	Приказ о зачислении	Дата начала обучения
ОЧНАЯ ФОРМА						
Бакалавриат / специалитет	Бюджет по доп. вступит. испытаниям	11 июля	27 июля	28 июля (целевая, особая квота) 3 августа (общий конкурс)	30 июля (целевая, особая квота) 9 августа (общий конкурс)	1 сентября
	Бюджет по вступит. испытаниям	13 июля				
	Бюджет по ЕГЭ	25 июля				
	Контракт по вступит. испытаниям	22 августа	25 августа	26 августа	27 августа	
	Контракт по ЕГЭ	24 августа				
Магистратура	Бюджет	4 августа	10 августа	11 августа	12 августа	
	Контракт	22 августа	25 августа	26 августа	27 августа	
Аспирантура	Бюджет / Контракт	19 августа	25 августа	26 августа	28 августа	

Уровень обучения	Основа обучения	Сроки завершения приема	Конкурсные списки	Согласие о зачислении до 18:00	Приказ о зачислении	Дата начала обучения
ОЧНО-ЗАОЧНАЯ ФОРМА, ОЧНО-ЗАОЧНАЯ ФОРМА С ПРИМЕНЕНИЕМ ДИСТАНЦИОННЫХ ТЕХНОЛОГИЙ						
Бакалавриат/ специалитет	Бюджет по вступит. испытаниям / доп. вступит. испытаниям	4 августа	17 августа	19 августа	22 августа	1 сентября
	Бюджет по ЕГЭ	15 августа				
	Контракт по вступит. испытаниям / доп. вступит. испытаниям	22 августа	25 августа	26 августа	27 августа	
	Контракт по ЕГЭ	24 августа				
Магистратура	Бюджет	11 августа	16 августа	17 августа	19 августа	
	Контракт	22 августа	25 августа	26 августа	27 августа	

Уровень обучения	Основа обучения	Сроки завершения приема	Конкурсные списки	Согласие о зачислении до 18:00	Приказ о зачислении	Дата начала обучения
ЗАОЧНАЯ ФОРМА						
Бакалавриат	Бюджет по вступит. испытаниям / доп. вступит. испытаниям	4 августа	17 августа	19 августа	22 августа	1 сентября
	Бюджет по ЕГЭ	15 августа				
	Контракт по вступит. испытаниям / доп. вступит. испытаниям	25 августа	29 августа	30 августа	31 августа	
	Контракт по ЕГЭ	27 августа				
Магистратура	Бюджет	11 августа	16 августа	17 августа	19 августа	
	Контракт	26 августа	29 августа	30 августа	31 августа	
ЗАОЧНАЯ ФОРМА С ПРИМЕНЕНИЕМ ДИСТАНЦИОННЫХ ТЕХНОЛОГИЙ						
Бакалавриат	Контракт по вступит. испытаниям	19 декабря	22 декабря	23 декабря	26 декабря	1 февраля
	Контракт по ЕГЭ	21 декабря				
Магистратура	Контракт	21 декабря	22 декабря	23 декабря	26 декабря	

ПРИЕМ ДОКУМЕНТОВ

✓ Предельное количество организаций высшего образования, в которые поступающий вправе одновременно поступать на обучение по программам бакалавриата и программам специалитета, составляет **5**

Предельное количество специальностей и (или) направлений подготовки, по которым поступающий вправе одновременно участвовать в конкурсе по программам бакалавриата и программам специалитета в РГСУ, составляет **2**, при этом поступающий может одновременно поступать на обучение по различным условиям поступления



По программам бакалавриата и программам специалитета:

- ✓ Чемпионы, призеры, чемпиона мира, Европы, лица, занявшего первое место на первенстве мира, Европы – **10 баллов**;
- ✓ Звание мастера спорта – **5 баллов**;
- ✓ Аттестат, диплом с отличием – **10 баллов**;
- ✓ Волонтерская деятельность – **10 баллов**;
- ✓ Участие и (или) результаты участия в олимпиадах школьников - **3-5 баллов**;
- ✓ Участие и (или) результаты участия в мероприятиях, проводимых в целях выявления и поддержки лиц, проявивших выдающиеся способности – **2 балла**
- ✓ Золотой, серебряный или бронзовый знак ГТО – **3 балла**;
- ✓ Победители (призеры) национального, международного чемпионата «Абилимпикс» – **10 баллов**



По программам магистратуры:

- ✓ Авторское свидетельство, патент – **15 баллов**;
- ✓ Научно-исследовательская работа – **5 баллов**;
- ✓ Диплом с отличием – **20 баллов**;
- ✓ Победители Олимпиад (конкурсов), золотые медалисты студенческой олимпиады «Я – профессионал» могут быть приравнены к лицам, получившим максимальный балл – **100 баллов**;
- ✓ Публикации в научном издании, проиндексированном в базе научного цитирования: РИНЦ – **5 баллов**, ВАК – **10 баллов**, Scopus – **15 баллов**, Web of Science – **20 баллов**;
- ✓ Серебряные и бронзовые медалисты студенческой олимпиады «Я – профессионал» – **20 баллов**;
- ✓ Победители и призеры студенческой олимпиады «Я – профессионал» при поступлении на направление подготовки, соответствующее профилю Олимпиады – **10 баллов**;
- ✓ Медалисты, победители, призеры Олимпиад (конкурсов) при поступлении на направление подготовки, не соответствующее профилю/направлению Олимпиады (конкурса), засчитывается **3 балла**.

По программам магистратуры:

- ✓ Удостоверение о повышении квалификации РГСУ – **10 баллов**;
- ✓ Диплом о профессиональной переподготовке РГСУ– **15 баллов**;
- ✓ Участники Олимпиад (конкурсов) РГСУ, студенческой олимпиады «Я – профессионал» - **3 балла**;
- ✓ Золотая медаль РГСУ «Открытие и гордость Университета» – **20 баллов**.

- ✓ Диплом победителя Межвузовского чемпионата WorldSkills Russia – **30 баллов**;

- ✓ Диплом победителя чемпионата профессионального мастерства для людей с инвалидностью «Абилимпикс» – **30 баллов**;



КОНТАКТЫ ДЛЯ СВЯЗИ

 (495) 255-67-67

 pk@rgsu.net

 www.rgsu.net

 pk.rgsu

 РГСУLIFE

 vk.com/abiturient_rgsu

